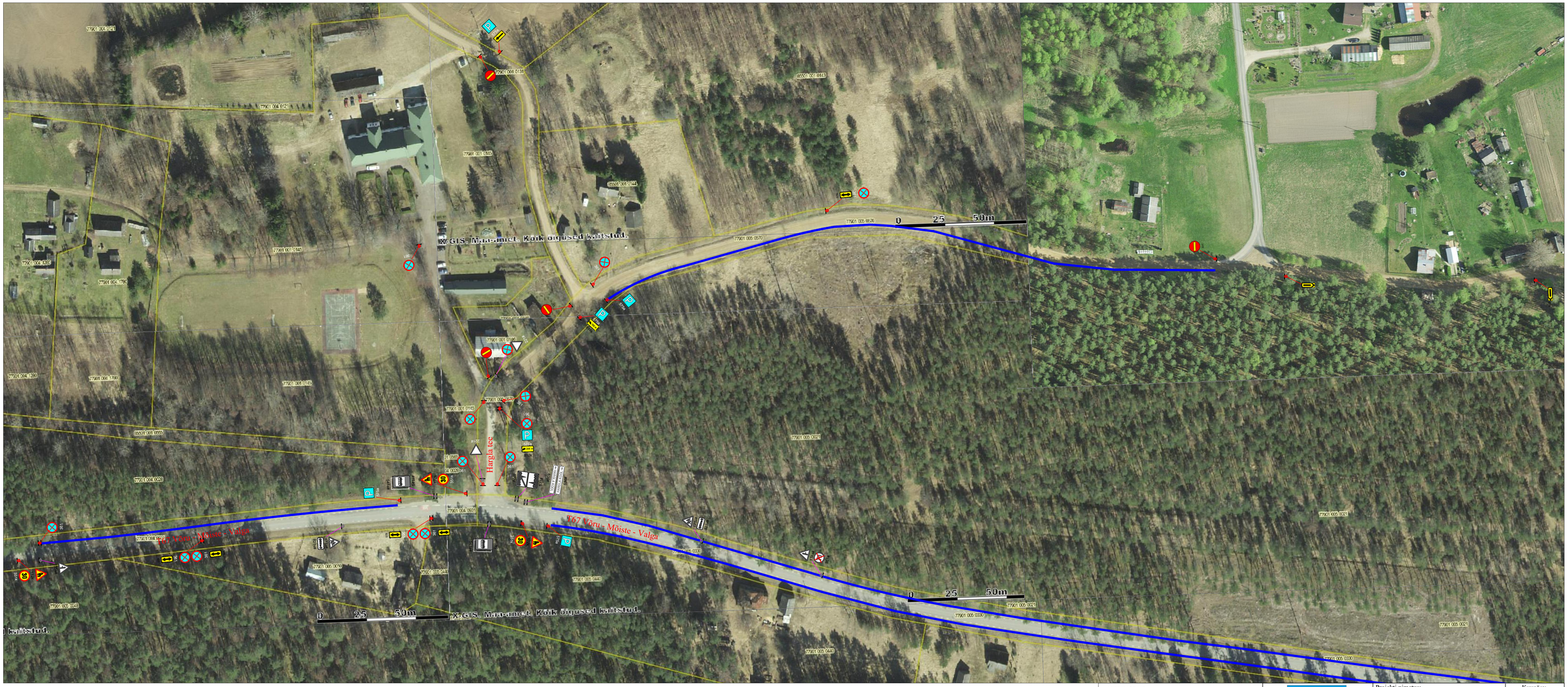

Märkused:

1. Enne joonisel toodud liikluskorraldusvahendite paigaldamist kooskõlastada skeem Transpordiametiga.
2. Töötsooni tähistamisel lähtuda Majandus- ja taristusministri 01.01.2019.a. määrusest nr 43 "Nõuded ajutisele liikluskorraldusele".

LEPPEMÄRGID

- Paigaldatav ajutine liiklusmärk
- OLolev liiklusmärk
- OLolev liiklusmärk (ajutiselt kehtetu)
- Parklaala külastajatele

WAYMARK
Kadaka tee 44a, 12915, Tallinn,
Telefon: +372 5285 852
E-post: Info@waymark.ee

Koostas:	Veronika Lehmus	
Kontrollis:	Indrek Vähi	
Tellija:	Rasmus Onkel tel: +372 5626 4816	

Projekti nimetus:
Kotussõ „Uma üülaat"
liiklus- ja parkimisjoonis

Objekti asukoht:
Võru-Mõrste-Valga, Hargla, Valgamaa

Joonis:
Ajutine liikluskorraldusskeem

Kuupäev
15.02.2024

Töö nr: 025-24

Joonis nr :
2 - (2)

Mõõtkava